

インプラント術前CT検査の御案内

●検査装置

当院では東芝製MDCT(Aquilion80列)を用いて高精細な画像を提供しております。

●検査の流れ

総合受付で受付をされたあと、放射線・検査受付までお越しいただき検査を開始いたします。

CT終了後は会計にて指定の金額をお支払いいただき検査終了となります。

検査結果は当日～3日間でお渡し可能となっております。

(依頼の流れ、価格等につきましては別紙資料にてご説明いたします。)

●インプラント術前CTのフィルム出力について

フィルムをご希望される先生方には事前に解析画像について、ご相談させていただきます。

解析画像には以下をご用意いたします。

①頬舌方向断面像(Cross-Cut)

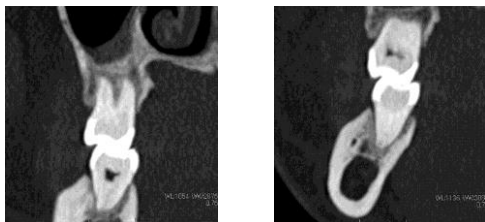

②パノラマ像



こちらの画像は実寸大で表現されていますのでフィルムに定規をあてることで下歯槽管や上顎洞までの距離、骨幅の計測を行うことが可能です。

●解析ソフトをご使用の場合

当院では各社解析ソフトに対応したDICOMデータをCD-ROMにてお渡しいたします。

(シムプラント、ノーベルガイド、アイキャット、10DR、S2G等対応)

ビューワ機能つき(windows対応)も対応可能となっておりますので事前にご相談させていただきます。

●地域連携による情報交換

検査および画像のクオリティを向上させる為には、ご依頼をされた先生方と情報交換を行うことで質の高い検査が可能と考えております。検査についてのご相談は放射線科まで、事務的なご相談は地域連携室までご連絡ください。

調布東山病院・地域連携室 担当:杉田

TEL : 042-481-5044(直通)

Email : k-sugita@touzan.or.jp

調布東山病院・放射線科 担当:上野、小林(乃)

TEL : 042-481-5537(直通)

Email : x-p@touzan.or.jp