ごあいさつ

東山ドック・健診クリニック
ウェルピアザ仙川
センター長　前田（まえだ）　潔（きよし）

近年、働き方改革の推進や少子高齢化の急速な進行により健康への関心がとても高まっております。同時に医療は、治療から予防へと変化しつつあります。当院では、その人らしく生ききれる地域づくりをモットーに予防医療専門の施設ウェルピアザ仙川を開設いたしました。

当施設では、専門医による三大疾病（悪性腫瘍、心疾患、脳血管疾患）のチェックや生活習慣病予防を行います。人間ドック、健康診断受診後の指導に力を入れており、より健康の自己管理のお力になれるような医療を提供いたします。

1. 調布東山病院との連携で二次検査、入院治療まで速やかなケアを行います。また、大学病院、専門病院との連携も充実しております。
2. 日本人間ドック予防医療学会指導医による、予防医療の監修、各専門医による医療を提供いたします。
3. 内視鏡エリア、女性健診エリア等、専門エリアを充実いたしました。
4. 完全システム化により、正確な情報提供、受診される皆様の様々なニーズにお応えします。
5. 仙川駅徒歩２分圏内に立地しております。

皆さまのご健康を支えつつ、より快適な人間ドックや健康診断を受けていただけますように、
スタッフ一同、精一杯の努力をしていく所存です。

あなたに寄り添い、
健康を支える

■アクセス

京王線「仙川」駅下車
徒歩２分

■ご予約・お問い合わせ

ウェルピアザ仙川

TEL：０３－５３８４－７０６０

月～土曜 9:00～16:30（祝日を除く）

注意事項

- 受診希望日の２週間前までにご連絡ください。
- 受診予約のキャンセルは前日までにお願いいたします。当日キャンセルの場合、キャンセル料が発生することがございます。

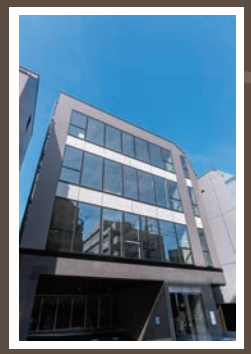

医療法人社団 東山会
東山ドック・健診クリニック
ウェルピアザ仙川
〒182-0002
東京都調布市仙川町1丁目18番10
仙川倉林ビルA棟3階・4階（総合受付3階）

2505

東山ドック・健診クリニック
ウェルピアザ仙川

TOUZAN HEALTH CHECK CLINIC
WELLPIAZZA SENGAWA

施設案内

医療法人社団 東山会
Touzan-kai

健康な生活を続けるためには、規則正しい生活習慣と定期的なメディカルチェックが大切です。
当クリニックでは、さまざまな健診コースをご用意しております。目的に応じてご利用ください。

主な健診コース

コース		検査項目	料金（税込）
人間ドック	1日人間ドック	身体測定・腹囲・診察・問診・血圧測定・視力検査・聴力検査・血液検査・眼底検査・眼圧検査・心電図・肺機能検査・尿検査・胸部 X 線撮影※1・胃部 X 線撮影または上部消化管内視鏡検査（胃カメラ）※2・腹部超音波検査・便検査（2回法）	49,500円
健康診断	生活習慣病健診	身体測定・視力・腹囲・診察・問診・血圧測定・聴力検査・血液検査・心電図・尿検査・胸部 X 線撮影※1・胃部 X 線撮影または上部消化管内視鏡検査（胃カメラ）※2・便検査（2回法）	24,200円
	定期健診 A	身体測定・視力・腹囲・診察・血圧測定・聴力検査・血液検査・心電図・尿検査・胸部 X 線撮影※1	11,000円
	女性健診	マンモグラフィ・乳腺超音波・子宮頸部膣部細胞診・子宮超音波	19,800円

※1 胸部X線撮影：【1日人間ドック】2方向直接撮影、【生活習慣病健診・法令健診】1方向直接撮影となります。
※2 胃部X線撮影を上部消化管内視鏡検査に変更した場合、変更差額料金として3,300円（税込）かかります。

その他、**特定健診・若年法令健診・調布市の基本健康診査・各種がん検診・協会けんぽ等**

主なオプション

他にも各種ご用意しておりますのでお問い合わせください。

部位	検査項目	料金（税込）
胃部	上部消化管内視鏡検査（経口／経鼻）	16,500円
	上部消化管 X 線検査（バリウム）	13,200円
	ヘリコバクター・ピロリ抗体採血検査	3,300円
内臓	腹部超音波	4,400円
子宮	子宮頸部・膣部細胞診	5,500円
	子宮超音波（経膣法）	4,400円
	ヒトパピローマウイルス（HPV）検査	7,700円
腫瘍マーカー	CEA・シフラ・NSE（肺がん）	5,500円
	CEA（大腸・胃（消化器系・腺組織））	2,420円
	AFP（肝臓がん）	2,420円
	CA19-9（膵臓がん）	2,420円
	PSA（前立腺がん）	2,420円
	CA125（卵巣がん）	2,420円
骨塩	骨密度検査	3,300円

※他マーカーについてはご相談に応じます。
※腫瘍マーカーだけで「がん」と特定はできません。
※料金は変更する場合があります。

受付日時

	月	火	水	木	金	土
8:15～11:00	○	○	○	○	○	○
13:30～15:30			○			

（祝日・12/29～1/3 を除く）

受付

ラウンジ

第1・3・5の水・木曜日は
レディースデー

男性の方がご予約された場合、日程変更のお電話をさせていただきます。

女性待合エリア

女性が気になる項目を集めたコースもございます

レディースドック　59,800円（税込）

1日人間ドック＋
マンモグラフィ、乳腺エコー、子宮頸がん、卵巣エコー、HPV検査、腫瘍マーカー検査：CA125（卵巣がん）、骨密度検査

レディースドック light　39,800円（税込）

定期健診＋
便潜血2回法、胃がんリスク検診（ABC検診）、マンモグラフィ、乳腺エコー、子宮頸がん、卵巣エコー、HPV検査、腫瘍マーカー検査：CA125（卵巣がん）、骨密度検査

Q&A

子どもを連れて行ってもよいでしょうか？

託児サービスはございませんが、静かにお待ちいただけるのであれば一緒にお越しいただいて構いません。

レディースデーの付き添いで男性が行ってもよいでしょうか？

男性のお付き添いがある場合は、申し訳ございませんがレディースデー以外の日程でご予約をお取りください。